

Datum/Date: 08.08.2022	Zeit/Time: 20:00	Dok.Nr./Doc.No.: 1.1
DURCHFÜHRUNGSBESTIMMUNG Nr.1 / BULLETIN No.1		
Von / From: Veranstalter / Organizer		
An / To: alle Bewerber und Teilnehmer / all competitors and crew members		
Seitenanzahl / Number of pages: 2		Anhänge / Attachments: 3

Änderung / Ergänzung der Veranstaltungsausschreibung

1.2 Länge der Sonderprüfungen und Streckenbeschaffenheit

1. Etappe: 98,02 km Asphalt 0,86 km Schotter

1.3 Streckenlänge

Gesamtstreckenlänge: 182,18 km

Gesamtstreckenlänge der Sonderprüfungen: 98,88 km

2.4 Sportkommissare:

Vorsitzender der Sportkommissare	Mag. Wolfgang Nölscher
Sportkommissar	Wolfram Doberer
Sportkommissar	Entfällt

2.5 Offizielle

Fahrer – HV Safety Car	Entfällt
Sachrichter und Funktion	Schikanen – tba (siehe DF2)

3. PROGRAMM

Start zur 1. Etappe - 1. Fahrzeug	Service OUT Fa. Engel, Schwertberg	13.08.2022	10:55
--	--	------------	-------

12.8 Schikanen auf Sonderprüfungen

Für die Schikanen mit Ballen (SP 3/4 Roadbook Symbole 45 und 46) und Naturschikanen (SP 1/2 Roadbook Symbole 9, 10 und 51 sowie SP 3/4 Symbole 16 und 32) gilt AMF RSR Art. 51.5.1:
Schikanen auf Sonderprüfungen sind nach den Angaben im Road Book zu durchfahren. Das Auslassen oder Umfahren einer Schikane wird vom Rallyeleiter mit einer Zeitstrafe von 1 Minute geahndet.
 Schikane Mitterkirchen siehe nächste Seite.



OK, Seite 1/3, 08 08 2022

Die Schikane Mitterkirchen (SP 1/2 Roadbook Symbol 30) wird nicht mit Ballen sondern mit zwei Kunststoff-Schranken im Abstand von 10m aufgebaut:

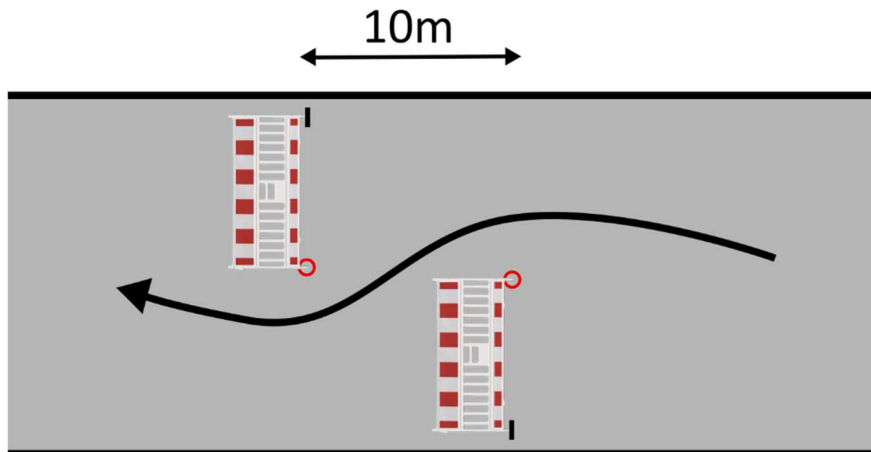

Die komplette bzw. teilweise Nichtbeachtung der Schikane wird von Sachrichtern festgestellt und mit folgenden Zeitstrafen durch den Rallyeleiter geahndet:

Umwerfen oder Verschieben aus der Bodenmarkierung von einem oder mehreren Teilen der Schikane: **10 Sekunden Strafzeit**

Umfahren, Auslassen oder falsches Passieren der Schikane: **1 Minute Strafzeit**

Mag. Martin Suchý
Austria Motorsport
Sekretariat

OK, Seite 2/3, 08 08 2022

ANHANG I / APPENDIX I – Zeitplan / Itinerary

ITINERARY - ZEITPLAN							Mühlsstein Rallye 2022			
Leg 1 - Etappe 1							Sunrise 05:52 Sunset 20:19		Saturday, 13.08.2022	
ZK	Ort	SP km	Etappe-km	Gesamt-km	Zeit	km/h	Uhrzeit			
							1. Etappe / Leg 1			
0	Service OUT						10:55	Section 1		
1	Baumgartenberg		19,88	19,88	32	37,28	11:27			
SP 1	ENERGIE DIRECT Bau-Sa-Mi-Na 1	21,60					11:30	Section 2		
1a	Regrouping IN		10,08	31,68	45	42,24	12:15			
Regrouping Rigler					50					
1b	Regrouping OUT						13:05	Section 3		
2	Baumgartenberg		5,29	5,29	22	14,43	13:27			
SP 2	ENERGIE DIRECT Bau-Sa-Mi-Na 2	21,60					13:30	Section 4		
2a	Regrouping IN		11,67	33,27	46	43,40	14:16			
Regrouping Schwertberg Engel					35					
2b	Regrouping OUT/Service IN						14:51	Section 3		
Service A - Schwertberg Engel		43,20	46,92	90,12	90					
2c	Service OUT						16:21	Section 4		
3	Haarland		8,63	8,63	21	24,66	16:42			
SP 3	GABNER & PICHLER RK Schwertberg 1	27,84					16:45	Section 3		
3a	Regrouping IN		9,56	37,40	46	48,78	17:31			
Regrouping Schwertberg Engel					20					
3b	Regrouping OUT/Service IN						17:51	Section 4		
Service B - Schwertberg Engel		27,84	18,19	46,03	20					
3c	Service OUT						18:11	Section 4		
4	Haarland		8,63	8,63	21	24,66	18:32			
SP 4	GABNER & PICHLER RK Schwertberg 2	27,84					18:35	Section 4		
PK	Ziel Schwertberg Engel									
4a	Parc Ferme IN Freie Einfahrt / early check-in allowed		9,56	37,40	55	40,80	19:30			
Gesamt		98,88	83,30	182,18	54,28					
		SP-km	Etappe-km	Gesamt-km	% SP					

ANHANG IV / APPENDIX IV – Startnummern und Werbung / Startnumbers and Advertising

Veranstaltungswerbung / Event-Advertising

A/B: **Rigler Tiefbohrtechnik** (Größe je / size each: 50x15cm)

Optionale Veranstalterwerbung / Optional organizers advertising

C/D: **Keramo** (Größe je / size each: 50x15cm)

E/F: **Elektro | Kälte Gruber** (Größe je / size each: 30x15cm)

G/H: **Mostviertler Wäscherei** (Größe je / size each: 30x15cm)

Mag. Martin Suchy
 Österreichischer Motorsport
 Sekretariat

OK, Seite 3/3, 08 08 2022